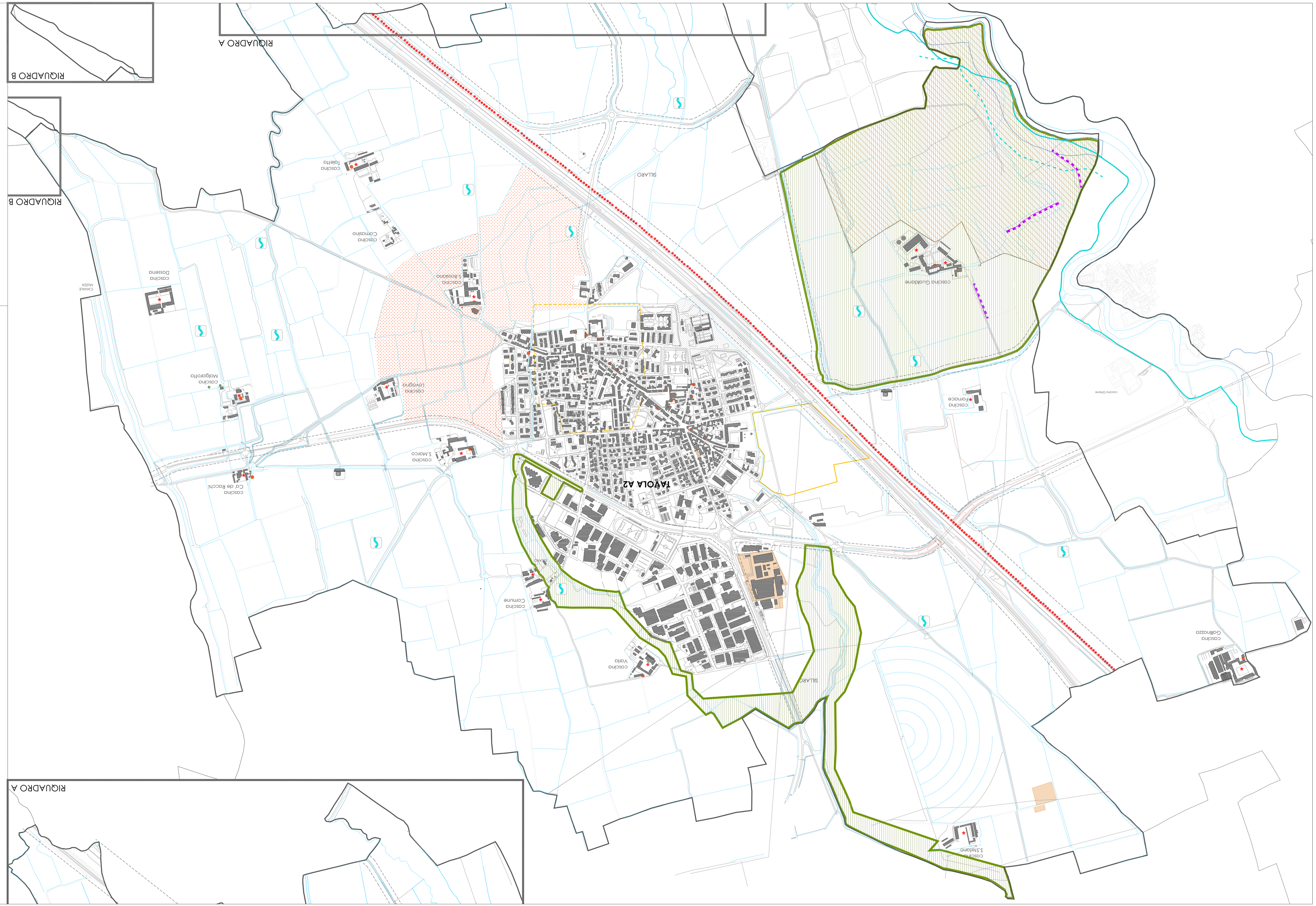
RIGUADRO A
RIGUADRO B
TAVOLA A2
SILLARO
cascina Colombina
cascina Colombaccia
cascina S.Stefano
cascina Comune
cascina Vigna
cascina Colombaccia
cascina Cornaggia
cascina Cornaggia
cascina Cornagg