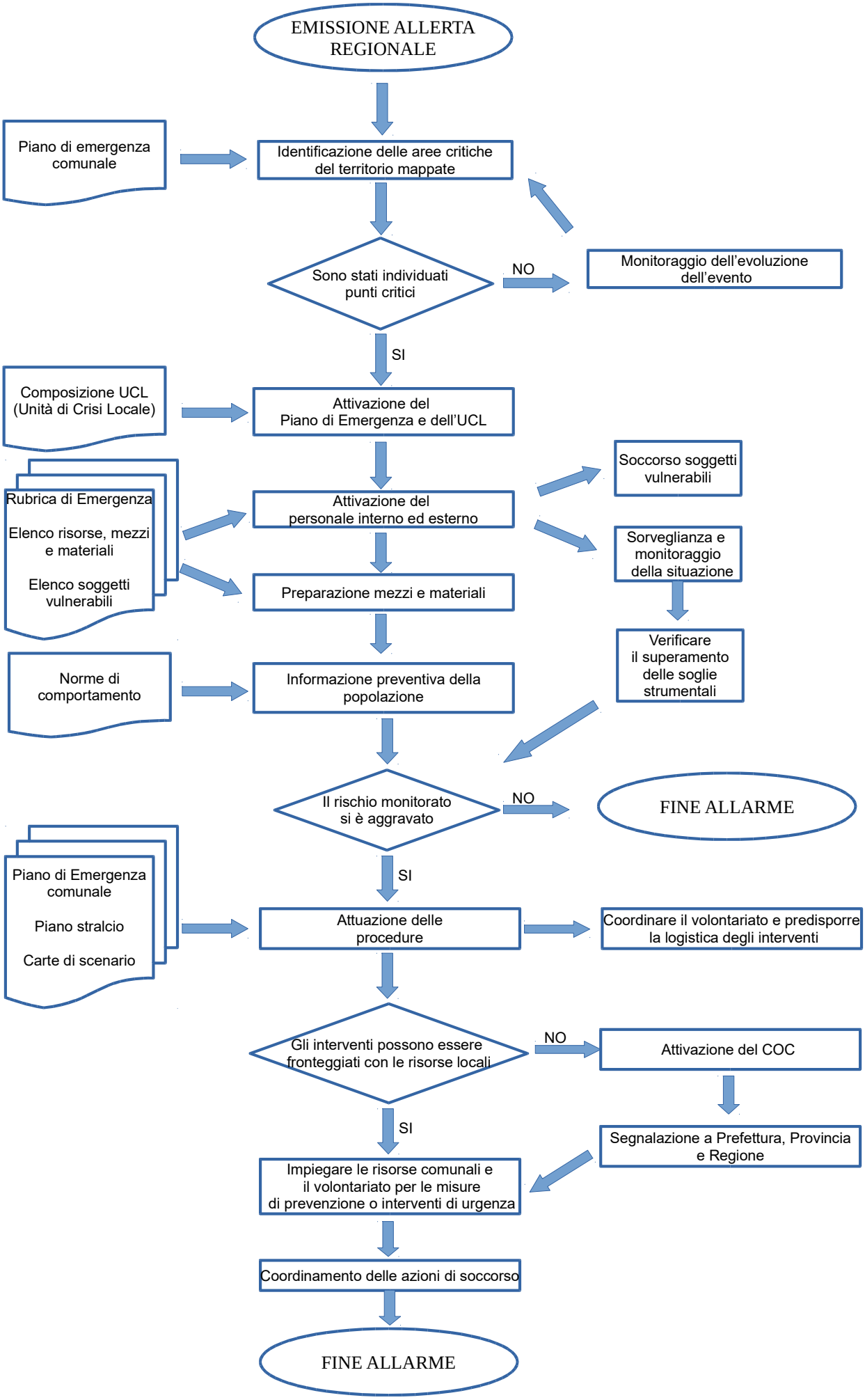
EMISSIONE ALLERTA REGIONALE
Piano di emergenza comunale
Identificazione delle aree critiche del territorio mappate
Sono stati individuati punti critici
NO
Monitoraggio dell'evoluzione dell'evento
SI
Composizione UCL (Unità di Crisi Locale)
Attivazione del Piano di Emergenza e dell'UCL
Rubrica di Emergenza
Elenco risorse, mezzi e materiali
Elenco soggetti vulnerabili
Attivazione del personale interno ed esterno
Soccorso soggetti vulnerabili
Sorveglianza e monitoraggio della situazione
Preparazione mezzi e materiali
Verificare il superamento delle soglie strumentali
Norme di comportamento
Informazione preventiva della popolazione
Il rischio monitorato si è aggravato
NO
FINE ALLARME
SI
Piano di Emergenza comunale
Piano stralcio
Carte di scenario
Attuazione delle procedure
Coordinare il volontariato e predisporre la logistica degli interventi
Gli interventi possono essere fronteggiati con le risorse locali
NO
Attivazione del COC
Segnalazione a Prefettura, Provincia e Regione
SI
Impiegare le risorse comunali e il volontariato per le misure di prevenzione o interventi di urgenza
Coordinamento delle azioni di soccorso
FINE ALLARME